

## Com Sage facturação Linha 50

# O novo Regime de Bens em Circulação

## Facturação Linha 50

- Os documentos de expedição passam a solicitar, no momento da gravação e (re)impressão, a seguinte informação:

**Main Window: 50 Introdução Documentos**

Tipo Doc.	5	Guia de Transporte	Código AT:	
Nº Doc.			Secção 1	Data 24.05.2013
Nº Cliente	1	gloria alves	Mercadoria	125,00
			I.V.A.	28,75

**Modal Dialog Box: 50 Local de carga/descarga da mercadoria**

Local de Carga	N/ Instalações
Data de Carga	24.05.2013
Hora de Carga	12:54:46
Matricula	
Local de Descarga	porto
Data de Descarga	
Hora de Descarga	

Buttons: Confirmar, Cancela

# O novo Regime de Bens em Circulação

## Facturação Linha 50

- Exportação do SAF-T(PT) de documentos de transporte

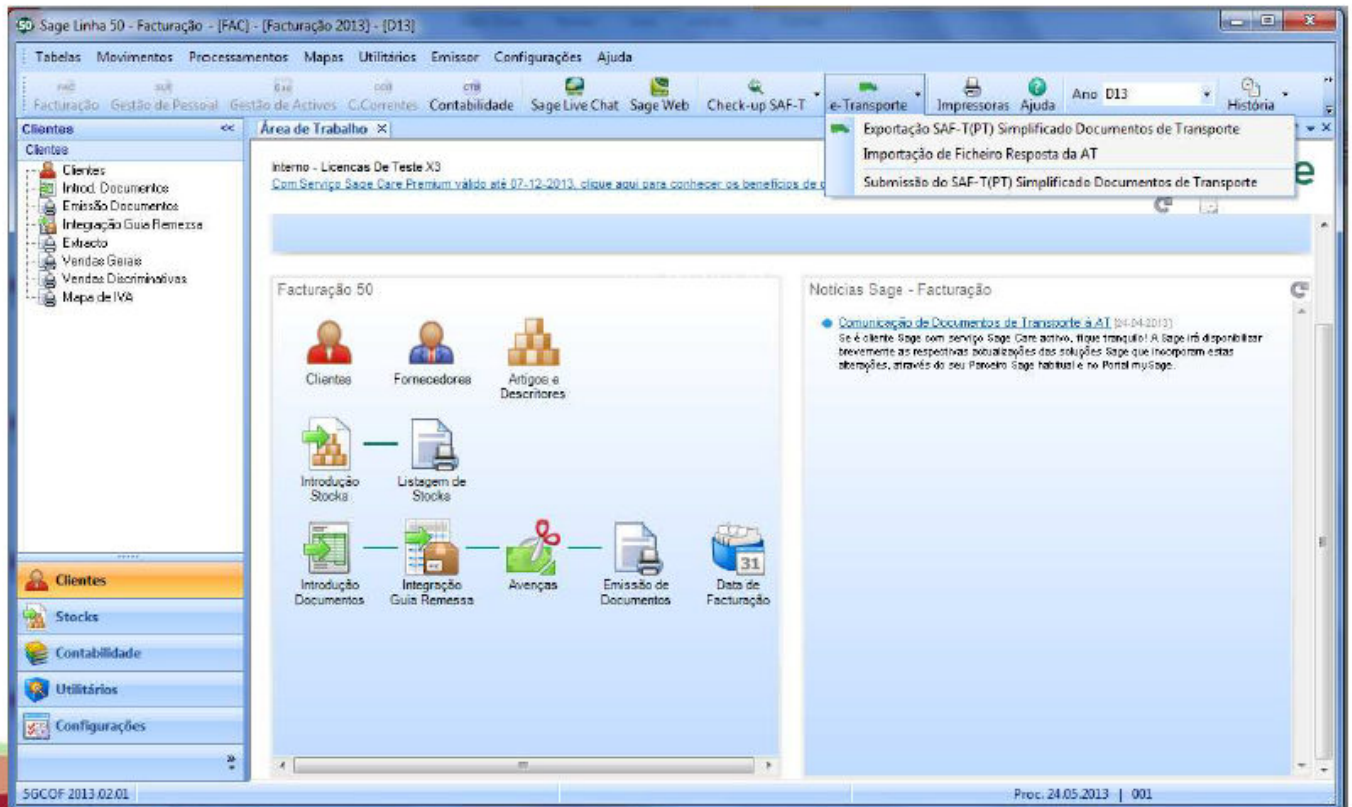

# O novo Regime de Bens em Circulação

## Facturação Linha 50

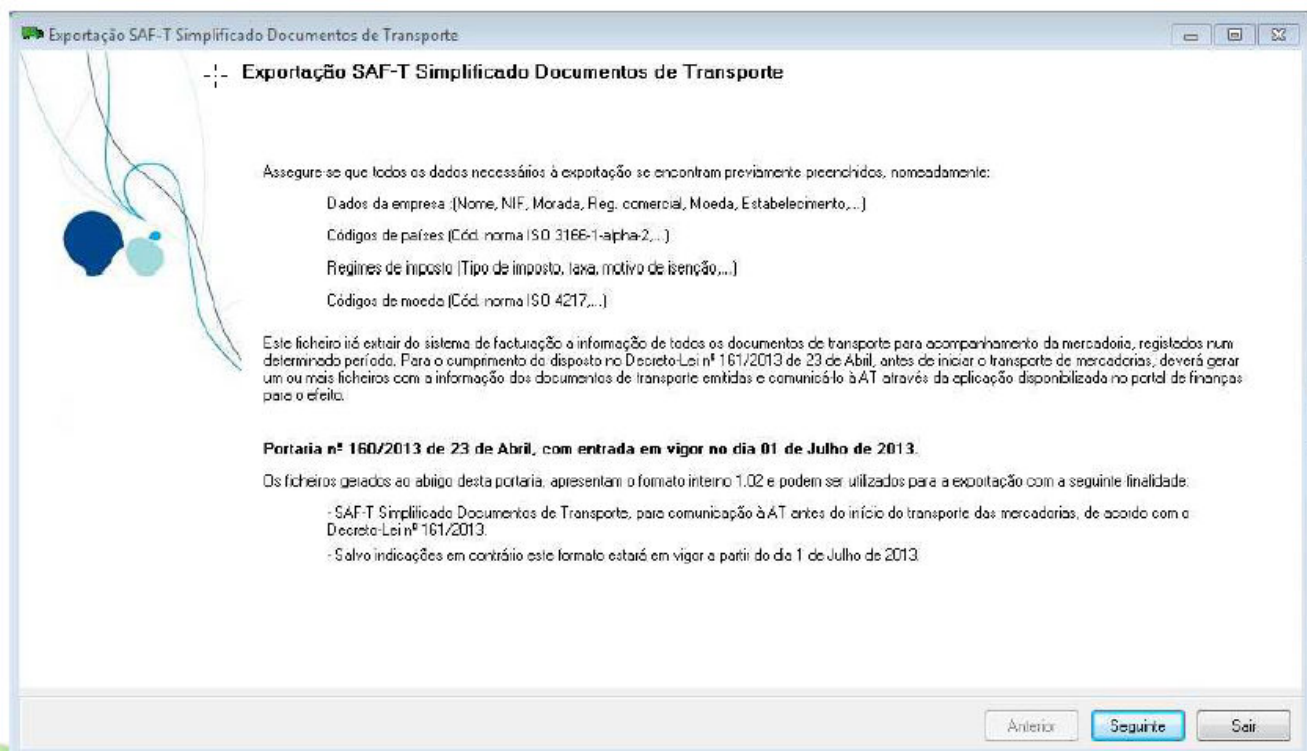

**Exportação SAF-T Simplificado Documentos de Transporte**

Assegure-se que todos os dados necessários à exportação se encontram previamente preenchidos, nomeadamente:

- Dados da empresa (Nome, NIF, Morada, Reg. comercial, Moeda, Estabelecimento,...)
- Códigos de países (Cód. norma ISO 3166-1-alpha-2,...)
- Regimes de imposto (Tipo de imposto, taxa, motivo de isenção,...)
- Códigos de moeda (Cód. norma ISO 4217,...)

Este ficheiro irá extrair do sistema de facturação a informação de todos os documentos de transporte para acompanhamento da mercadoria, registados num determinado período. Para o cumprimento do disposto no Decreto-Lei nº 161/2013 de 23 de Abril, antes de iniciar o transporte de mercadorias, deverá gerar um ou mais ficheiros com a informação dos documentos de transporte emitidos e comunicá-lo à AT através da aplicação disponibilizada no portal de finanças para o efeito.

**Portaria nº 160/2013 de 23 de Abril, com entrada em vigor no dia 01 de Julho de 2013.**

Os ficheiros gerados ao abrigo desta portaria, apresentam o formato interno 1.02 e podem ser utilizados para a exportação com a seguinte finalidade:

- SAF-T Simplificado Documentos de Transporte, para comunicação à AT antes do início do transporte das mercadorias, de acordo com o Decreto-Lei nº 161/2013.
- Salvo indicações em contrário este formato estará em vigor a partir do dia 1 de Julho de 2013.

Anterior Seguinte Sair

# O novo Regime de Bens em Circulação

## Facturação Linha 50

Exportação SAF-T Simplificado Documentos de Transporte

### Seleção dos documentos a exportar

Selecione os documentos de transporte a comunicar à A.T. por ficheiro SAF-T simplificado.

Data	Documento	Tercero	Data/Hora de c...	Cód. Identif...	Seleç...
24-05-2013	GT 1/000...	1-gloria alves	24.05.2013 12:54		<input checked="" type="checkbox"/>
24-05-2013	GT 1/000...	2-Doni Balazar	24.05.2013 14:30		<input checked="" type="checkbox"/>

**Data dos documentos**  
Data início: 24-05-2013  
Data fim: 24-05-2013

**Data de carga**  
Data início:  
Data fim:

Tipo de submissão: Submissão

Natureza do documento:

Tipos de documentos:

S...	Código	Descrição
<input checked="" type="checkbox"/>	GR	Guia de Remessa
<input checked="" type="checkbox"/>	GT	Guia de Transporte

Nenhum    Filtrar    Nenhum

Anterior    Seguinte    Sair

# O novo Regime de Bens em Circulação

## Facturação Linha 50

Exportação SAF-T Simplificado Documentos de Transporte

### Exportação dos documentos

Deverá definir os critérios de geração do ficheiro de exportação SAF-T simplificado de documentos de transporte. Também pode consultar o local de geração do ficheiro e inserir comentários (num total de 255 caracteres).

Ficheiro:

Comentários: (255 caract)

Limitar os dados exportados para o tamanho suportado no SAF-T.

Preencher campos obrigatórios sem informação com a designação: "Omissa na base de dados"

Anterior Exportar Sair

# O novo Regime de Bens em Circulação

## Facturação Linha 50

# O novo Regime de Bens em Circulação

## Facturação Linha 50

Bem-vindo(a) SAGE PORTUGAL - SOFTWARE

[Início](#) / [Remetente](#) / [Comunicar ficheiro](#)

### Comunicar Ficheiro

Sr. Remetente, deve utilizar esta função para comunicar o ficheiro de fatura eletrónica.

Seleccione o ficheiro através da opção 'Abrir'.

Para validar e submeter o ficheiro utilize a opção 'Submeter'.

Caso pretenda apenas validar o ficheiro utilize a opção 'Validar'.

#### Identificação do Ficheiro

NIF Remetente

Ficheiro

# O novo Regime de Bens em Circulação

## Facturação Linha 50

FASE EXPERIMENTAL

SOBRE O E-FATURA

FAQS

CONTACTOS

MENU

Bem-vindo(a) SAGE PORTUGAL - SOFTWARE S.A.

[Início](#) / [Remetente](#) / Comunicar ficheiro

### Comunicar Ficheiro

Sr. Remetente, deve utilizar esta funcionalidade para enviar

Selecione o ficheiro através da opção **'Abrir'**.

Para validar e submeter o ficheiro utilize a opção **'Submeter'**

Caso pretenda apenas validar o ficheiro utilize a opção **'Validar'**

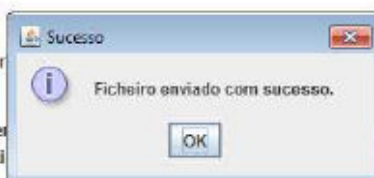

de transporte emitidos.

viado para processamento.

#### Identificação do Ficheiro

NIF Remetente

502667583

Ficheiro

Abrir

Submeter

Validar

# O novo Regime de Bens em Circulação

## Facturação Linha 50

FASE EXPERIMENTAL

SOBRE O E-FATURA

FAQS

CONTACTOS

MENU

Bem-vindo(a) SAGE PORTUGAL - SOFTWARE S.A

[Documentos de Transporte](#) / [Remetente](#) / [Consultar ficheiros](#) / [Detalhe](#)

### Detalhe do Ficheiro de Documentos

Nome do Ficheiro

SAFT\_Transporte\_FORMACAO\_20130502120438\_5

Situação

Integrado com sucesso

Data Entrega

2013-05-02 12:06:49

Início Período

2013-05-01

Fim Período

2013-05-02

### Resultado do processamento

Total Documentos Processados

2

Documentos Processados c/ Sucesso

2

Total Documentos Errados

0

Download Resultado Processamento

Do you want to open or save ResultadoProcessamentoficheiro.zip (387 bytes) from faturas.portaldasfinancas.gov.pt?

Open

Save

Cancel

# O novo Regime de Bens em Circulação

## Facturação Linha 50

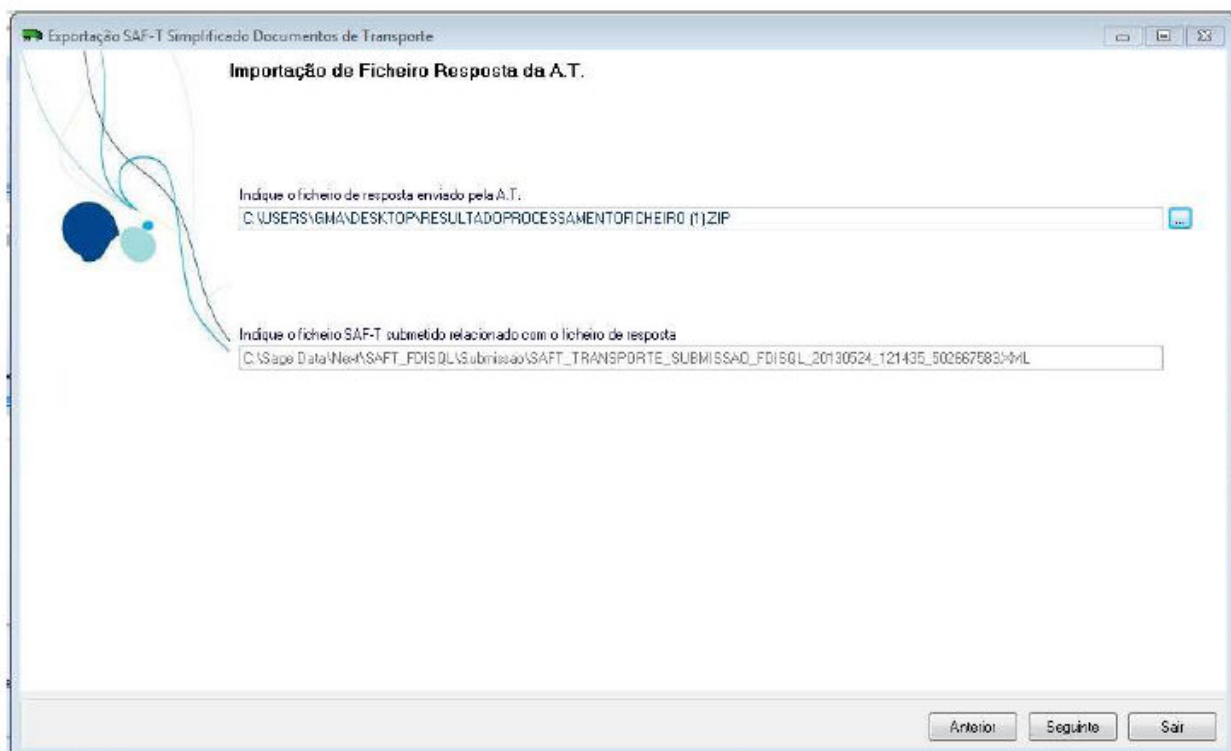

# O novo Regime de Bens em Circulação

## Facturação Linha 50

- A **inserção manual de códigos AT** na aplicação, por exemplo, nos casos de comunicação telefónica, pode ser efectuada directamente no ecrã de Introdução de Documentos. Basta que na zona de confirmação dos documentos de transporte (tipos de documentos 5 e 6) **premir seta acima**, e logo será disponibilizado o campo para preenchimento manual do código.

**Introdução Documentos**

Tipo Doc.  Guia de Transporte  
Nº Doc.   
Nº Cliente  Conf Balazar  
Requisição   
Desconto   
Estado  Liquidado na emissão

Código AT:   
Secção 1  Data

Mercadoria	250.00
I.V.A.	57.50
Descontos	
Doutros	
Total	307.50

Mv	Artigo	Descrição	IVA	Preço	Desconto	Quantidade
52	0001	Art	23.0	25.00		10.000

**Introdução Manual do Código AT**

Código AT

# O novo Regime de Bens em Circulação

## Facturação Linha 50

- Nova versão do SAF-T(PT) global 1.02 ( a partir de 1 de Julho)

